

Natura 2000-Managementplan "Rheinniederung Karlsruhe-Rheinsheim" - Übersichtskarte

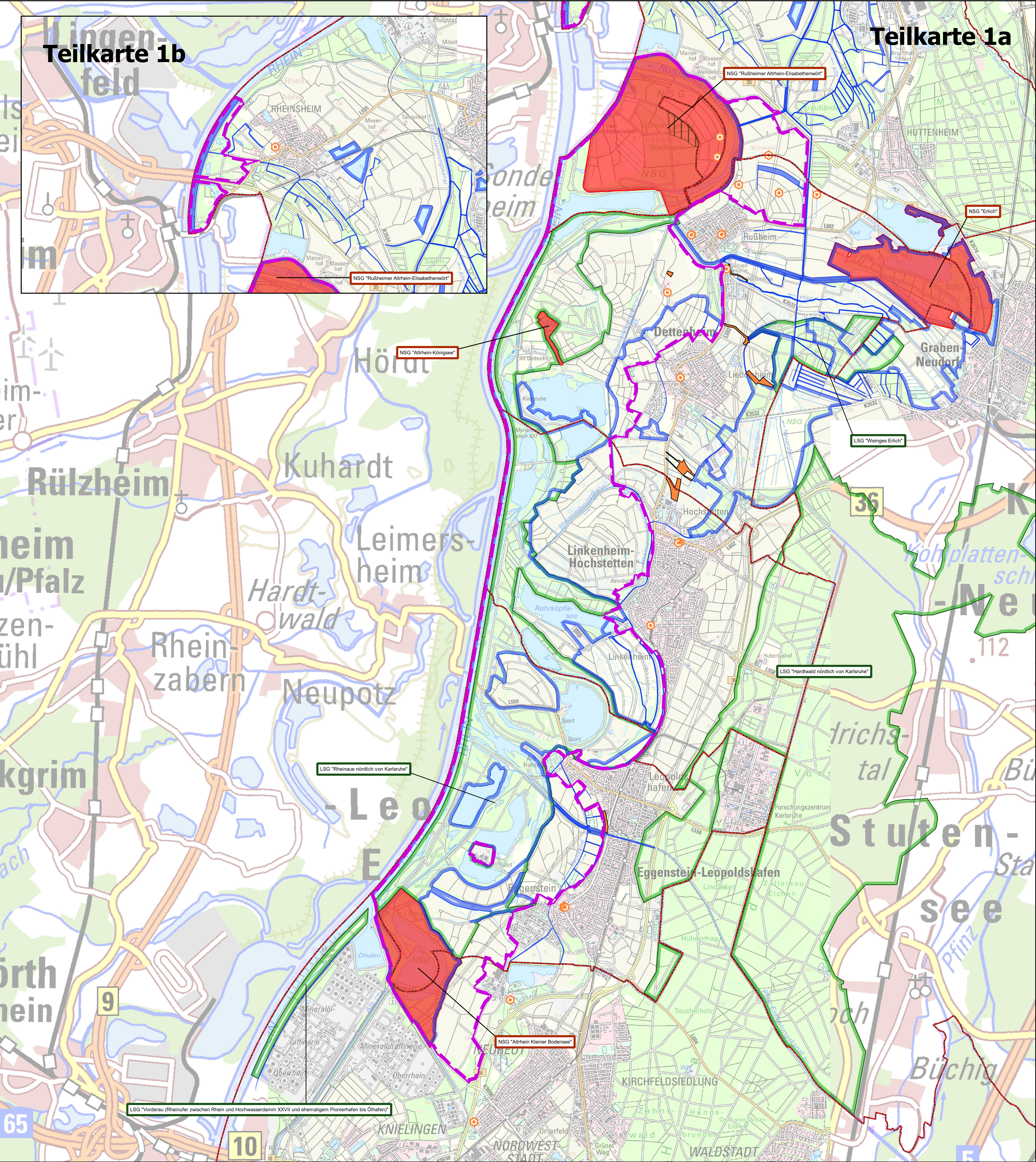

**Grundlage:**

Topographische Karte 1:50.000 (TK50)  
Topographische Karte 1:250.000 (TK250)  
© Landesamt für Geoinformation und Landentwicklung  
Baden-Württemberg (LGL) (www.lgl-bw.de) Az.: 2851.9-1/19

500 0 500 1.000 1.500 2.000 m

Staatliche Naturschutzverwaltung  
Baden-Württemberg

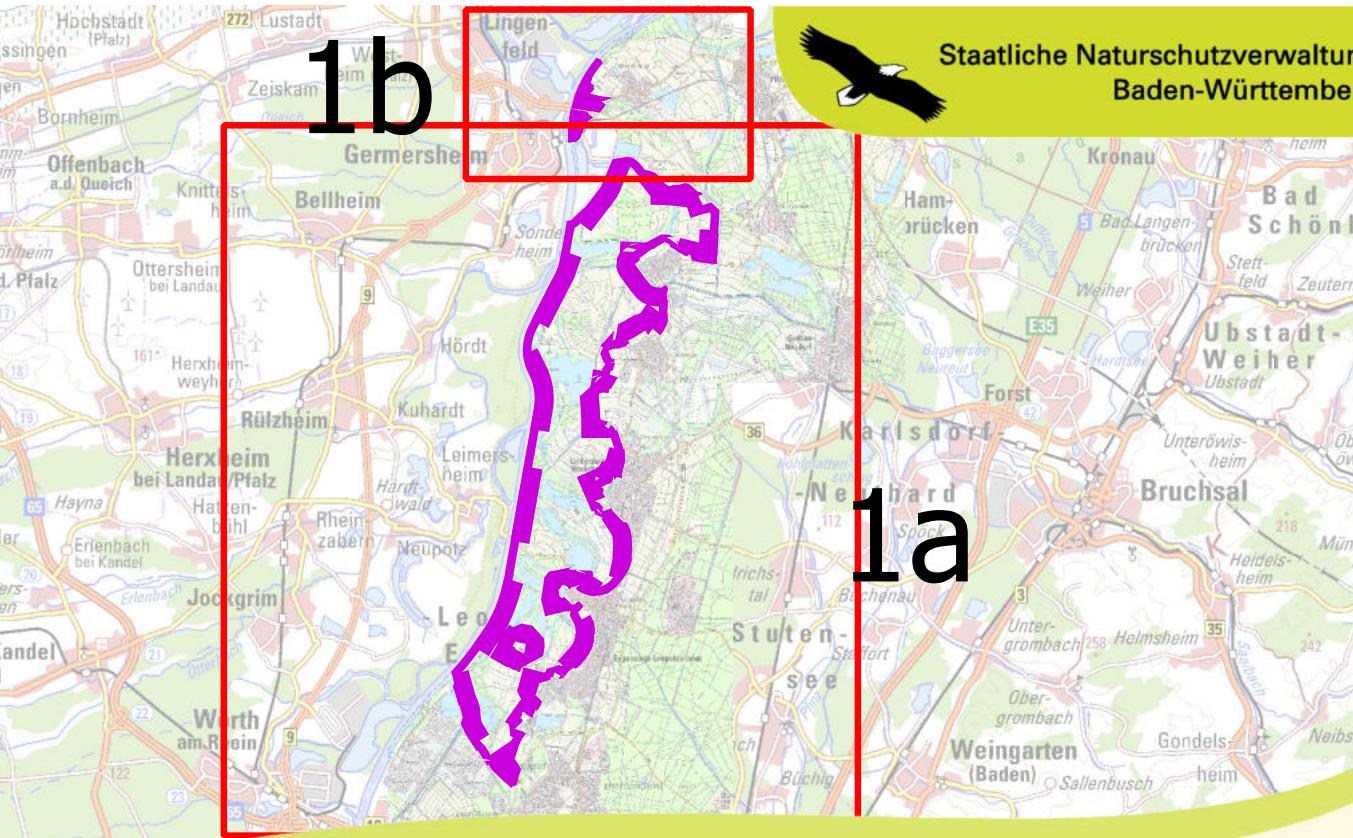

Managementplan für das Vogelschutzgebiet 6816-401  
„Rheinniederung Karlsruhe-Rheinsheim“

**Übersichtskarte**

Teilkarte 1a - 1b

Bearbeiter: MILYUS GmbH  
Gezeichnet: F. Feß / S. Klepsch  
Gefertigt: 19.11.2025  
Stand der Kartierung: Juni 2022  
Maßstab: 1:25.000

gefördert mit Mitteln der EU

Baden-Württemberg  
REGIERUNGSPRÄSIDIUM KARLSRUHE